

NIRE (DA SEDE OU DA FILIAL QUANDO A SEDE FOR EM OUTRA UF)

33.6.0084757-5

Tipo Jurídico

Sociedade empresária limitada

Porte Empresarial

Empresa de Pequeno Porte

Nome Empresarial

TERMO DE AUTENTICAÇÃO

L C I COMERCIO DE MATERIAL DE CONSTRUÇÃO E SERVIÇOS LTDA

Código Ato

Eventos

701	Cód	Qtde.	Descrição do Ato / Evento
	701	1	Autenticação de Livros (Empresa) / Livro em Papel / PDF (Empresa)
	XXX	XXX	XX
	XXX	XXX	XX
	XXX	XXX	XX
	XXX	XXX	XX

CERTIFICO A EXATIDÃO DOS TERMOS DE ABERTURA E ENCERRAMENTO REGISTRADOS SOB O Nº 00007002044:

Informações da autenticação

Tipo de livro:	G - Diário Geral
Número de ordem:	6
Período:	01/01/2024 a 31/12/2024
Assinatura:	ASSINADO DIGITALMENTE
Tipo de documento:	Digital
Número da autenticação:	00007002044
Data da autenticação:	29/05/2025
Representantes legais:	SIDNEY BARROS ROSA (106.922.127-95)
Contador:	ANTONIO JOSE DOMINGOS ROLLA NETO (941.340.147-00)

Robson de Oliveira Pessanha

Robson de Oliveira Pessanha
TÉCNICO DE REGISTRO DE EMPRESAS

Deferido em e arquivado em 29/05/2025

Nº de Páginas Capa Nº Páginas

50 1/1

Observação:

Junta Comercial do Estado do Rio de Janeiro

Empresa: L C I COMERCIO DE MATERIAL DE CONSTRUÇÃO E SERVIÇOS LTDA

NIRE: 336.0084757-5 Protocolo: 2025/00568979-7 Data do protocolo: 28/05/2025

CERTIFICO A EXATIDÃO DOS TERMOS DE ABERTURA E ENCERRAMENTO REGISTRADOS em 29/05/2025 SOB O Nº 00007002044.

Autenticação: 29B433C0F43752B4E0D68DDE068FAAD29E508007CA506ACDB242CA6AB81D5AF8

Para validar o documento acesse <https://www.jucerja.rj.gov.br/servicos/chanceladigital>, informe o nº de protocolo.





IDENTIFICAÇÃO DOS ASSINANTES

CERTIFICO QUE O ATO DA L C I COMERCIO DE MATERIAL DE CONSTRUÇÃO E SERVIÇOS LTDA, NIRE 33.6.0084757-5, PROTOCOLO 2025/00568979-7, ARQUIVADO EM 29/05/2025, SOB O NÚMERO (S) 00007002044, FOI ASSINADO DIGITALMENTE.

CPF/CNPJ	Nome
106.922.127-95	SIDNEY BARROS ROSA
941.340.147-00	ANTONIO JOSE DOMINGOS ROLLA NETO

29 de maio de 2025.

Gabriel Oliveira de Souza Voi
Secretário Geral

Junta Comercial do Estado do Rio de Janeiro

Empresa: L C I COMERCIO DE MATERIAL DE CONSTRUÇÃO E SERVIÇOS LTDA
NIRE: 336.0084757-5 Protocolo: 2025/00568979-7 Data do protocolo: 28/05/2025
CERTIFICO A EXATIDÃO DOS TERMOS DE ABERTURA E ENCERRAMENTO REGISTRADOS em 29/05/2025 SOB O Nº 00007002044.
Autenticação: 29B433C0F43752B4E0D68DDE068FAAD29E508007CA506ACDB242CA6AB81D5AF8
Para validar o documento acesse <https://www.jucerja.rj.gov.br/servicos/chanceladigital>, informe o nº de protocolo.



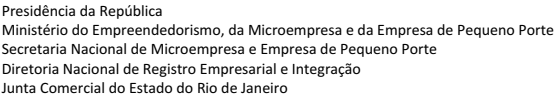

33.6.0084757-5

Sociedade empresária limitada

Empresa de Pequeno Porte

2025/00568979-7

28/05/2025 15:43:14

JUCERJA

Último arquivamento:

00005378003 - 20/03/2023

NIRE: 33.6.0084757-5

L C I COMERCIO DE MATERIAL DE CONSTRUÇÃO E SERVIÇOS LTDA

Boleto(s): 105087327

Hash: 69B617D0-8C39-43D1-9DCA-C009FA7519FC

Orgão	Calculado	Pago
Junta	200,00	200,00
DREI	0,00	0,00

REQUERIMIENTO

Ilmo Sr. Presidente da Junta Comercial do Estado do Rio de Janeiro

L C I COMERCIO DE MATERIAL DE CONSTRUÇÃO E SERVIÇOS LTDA

requer a v. sa o deferimento do seguinte ato:

**Código
do Ato**

701

[illegible]

Requerente

Nome:	SIDNEY BARROS ROSA
Assinatura:	ASSINADO DIGITALMENTE O Requerente DECLARA, sob sua responsabilidade pessoal, sem prejuízo das sanções administrativas, cíveis e penais, a veracidade dos documentos e assinaturas apresentados no presente processo
Telefone de contato:	2126066140
E-mail:	sidneymmb@gmail.com
Tipo de documento:	Digital
Data de criação:	28/05/2025
Data da 1ª entrada:	

Rio de Janeiro

Local

28/05/2025

Data



2025/00568979-7

Junta Comercial do Estado do Rio de Janeiro

Empresa: L C I COMERCIO DE MATERIAL DE CONSTRUÇÃO E SERVIÇOS LTDA

NIRE: 336.0084757-5 Protocolo: 2025/00568979-7 Data do protocolo: 28/05/2025

CERTIFICO A EXATIDÃO DOS TERMOS DE ABERTURA E ENCERRAMENTO REGISTRADOS em 29/05/2025 SOB O Nº 00007002044.

Autenticação: 29B433C0F43752B4E0D68DDE068FAAD29E508007CA506ACDB242CA6AB81D5AF8

Para validar o documento acesse <https://www.jucerja.rj.gov.br/servicos/chanceladigital>, informe o nº de protocolo.



Pag. 03/54

Ilustríssimo Senhor Presidente da Junta Comercial do Estado do
Rio de Janeiro

L C I COMERCIO DE MATERIAL DE CONSTRUÇÃO E
SERVIÇOS LTDA

Pelo presente instrumento particular, A empresa L C I COMERCIO DE MATERIAL DE CONSTRUÇÃO E SERVIÇOS LTDA, registrada na JUCERJA sob o NIRE 33.6.0084757-5 em 18/06/2019 e no CNPJ sob o nº 33.968.417/0001-00, vem por meio desta requerer a autenticação do livro abaixo relacionado:

Finalidade	Nº de Ordem	Nº de folhas (páginas)	Data Inicial	Data final
G - Diário Geral	6	50	01/01/2024	31/12/2024

Declaro para os devidos fins que a empresa acima não está obrigada a adotar a ECD, estando facultada a cumprir o Art. 3º da IN RFB Nº 1420 de 19/12/2013.

Nestes termos, pede deferimento.

O presente termo vai assinado por SIDNEY BARROS ROSA, CPF 106.922.127-95.

São Gonçalo, 28 de maio de 2025.



Assinado digitalmente pelo representante legal – Certificado digital A3
SIDNEY BARROS ROSA:106.922.127-95 ADMINISTRADOR

TERMO DE ABERTURA

O presente livro, com 50 páginas eletronicamente numeradas de 1 a 50, com número de ordem 6 e se destina ao livro G - Diário Geral, da empresa L C I COMERCIO DE MATERIAL DE CONSTRUÇÃO E SERVIÇOS LTDA, NIRE 33.6.0084757-5, de 18/06/2019 CNPJ 33.968.417/0001-00, no município de São Gonçalo.

Data de encerramento do exercício social 31/12.

São Gonçalo, 28 de maio de 2025.



Assinado digitalmente pelo representante legal:
SIDNEY BARROS ROSA:106.922.127-95 - ADMINISTRADOR



Assinado digitalmente pelo contador:
ANTONIO JOSE DOMINGOS ROLLA NETO:941.340.147-00 - CONTADOR CRC: 07151901 /RJ

Junta Comercial do Estado do Rio de Janeiro

Empresa: L C I COMERCIO DE MATERIAL DE CONSTRUÇÃO E SERVIÇOS LTDA
NIRE: 336.0084757-5 Protocolo: 2025/00568979-7 Data do protocolo: 28/05/2025
CERTIFICO A EXATIDÃO DOS TERMOS DE ABERTURA E ENCERRAMENTO REGISTRADOS em 29/05/2025 SOB O N° 00007002044.
Autenticação: 29B433C0F43752B4E0D68DDE068FAAD29E508007CA506ACDB242CA6AB81D5AF8
Para validar o documento acesse <https://www.jucerja.rj.gov.br/servicos/chanceladigital>, informe o n° de protocolo.



Descrição	Classificação	Exercício Atual
Ativo		*18.053.882,63D
Circulante		*18.018.027,63D
Disponível		*16.169.700,13D
Numerários em caixa		*16.169.700,13D
Caixa (35)	1-1-01-01-01	16.169.700,13D
Clientes		**1.407.083,10D
Duplicatas a receber (105)	1-1-04-01	1.407.083,10D
Impostos diversos a compensar		*****23.483,68D
ICMS a recuperar (203)	1-1-10-01	23.483,68D
Estoques		****417.760,72D
Mercadorias (287)	1-1-12-01	417.760,72D
Realizável a longo prazo		*****35.855,00D
Aplicações em Incentivos Fiscais		*****35.855,00D
Valores a Receber (2821)	1-2-01-02	35.855,00D
***** (XXXXX)*****		

Descrição	Classificação	Exercício Atual
Passivo		*18.053.882,63C
Circulante		**1.132.478,08C
Fornecedores		****531.433,53C
Fornecedores Geral		****531.433,53C
Fornecedores A Pagar (706)	2-1-03-01-02	531.433,53C
Impostos a recolher		****578.110,77C
Impostos a recolher		****578.110,77C
FGTS a Recolher (825)	2-1-05-01-06	1.862,94C
Icms a recolher (735)	2-1-05-01-09	402.744,44C
Irrf s/ salário/pro-labore (756)	2-1-05-01-13	66,09C
Pis s/ receita bruta (770)	2-1-05-01-15	5.911,22C
Cofins a recolher (777)	2-1-05-01-16	27.227,46C
Provisão contribuição social s/ lucro (791)	2-1-05-01-19	51.017,68C
Provisão p/imposto de renda (798)	2-1-05-01-20	89.280,94C
Salários e Contribuições Previdenciárias		*****22.933,78C
Pró-labore a pagar (826)	2-1-06-02	2.000,00C
Inss s/ salar. e pro-labore (833)	2-1-06-03	1.462,52C
Salários a Pagar (940)	2-1-06-09	19.471,26C
Contas a pagar		*****0,00C
Aluguéis (896)	2-1-09-01	0,00C
Patrimônio líquido		*16.921.404,55C
Capital Social		**4.500.000,00C
Capital Integralizado		**4.500.000,00C
Capital Integralizado - Sócio A (952)	2-4-01-01-01	4.500.000,00C
Reservas de lucros		**3.300.000,00C
Reserva Legal (2471)	2-4-04-01	3.300.000,00C
Lucros / Prejuízos acumulados		**9.121.404,55C
Lucros /Prejuízos Acumulados		**9.121.404,55C
Lucros Acumulados (1029)	2-4-05-01-01	9.121.404,55C
***** (XXXXX)*****		

IMPORTA O PRESENTE BALANÇO PATRIMONIAL SOMANDO NO ATIVO E NO PASSIVO 18.053.882,63 (DEZOITO MILHões, CINQUENTA E TRÊS MIL, OITOCENTOS E OITENTA E DOIS REAIS E SESSENTA E TRÊS CENTAVOS) DE ACORDO COM A DOCUMENTAÇÃO QUE NOS FOI APRESENTADA.

São Gonçalo, 31 de dezembro de 2024

SIDNEY BARROS ROSA

Administrador

CPF: 10692212795

RG: 0203759501 Orgão: DIC-RJ

Expedição: 05/04/2005

ANTONIO JOSE DOMINGOS ROLLA NETO

TEC.CONTABIL

CPF: 941.340.147-00 CRC: 071519/0-1

RG: 067127852 Orgão: IFP

Expedição: 26/08/2017

Descrição	Classificação	Conta	Exercício Atual
Receita			
Receita bruta Operacional			
Receita bruta de serviços			
Prestação de serviços	3-1-02-01	1225	5.463.912,70C
=Receita bruta de serviços			**5.463.912,70C
=T o t a l - Receita bruta Operacional			**5.463.912,70C
Dedução da receita bruta s/vendas/serviços			
Dedução da receita bruta s/ vendas			
Icms	3-2-01-03	1260	1.038.143,42D
Cofins	3-2-01-04	1267	415.257,38D
Pis	3-2-01-05	1274	90.154,56D
=Dedução da receita bruta s/ vendas			**1.543.555,36D
=T o t a l - Dedução da receita bruta s/vendas/serviços			**1.543.555,36D
Receita operacional Financeira			
Receita financeira			
Rendimento aplicações financeiras	3-3-01-02	1316	16.757,14C
=Receita financeira			*****16.757,14C
=T o t a l - Receita operacional Financeira			*****16.757,14C
=T o t a l - Receita			**3.937.114,48C
Custos e Despesas			
Custos Operacionais			
Custos Operacionais			
Custos c/Venda			
Custo de Mercadorias Vendidas	4-1-02-01-64	1498	1.639.173,81D
=Custos c/Venda			**1.639.173,81D
=Custos Operacionais			**1.639.173,81D
=T o t a l - Custos Operacionais			**1.639.173,81D
Custos Indiretos de Produção			
Custos com Entregas			
Frete na entrega	4-2-03-01	1687	54.639,13D
=Custos com Entregas			*****54.639,13D
=T o t a l - Custos Indiretos de Produção			*****54.639,13D

Descrição	Classificação	Conta	Exercício Atual
DESPESAS ADMINISTRATIVAS			
DESPESAS GERAIS			
Mat. de Informática e Periféricos	4-3-01-10	2163	1.910,77D
Desp. Internet	4-3-01-17	2212	2.398,80D
Aluguel e Taxa	4-3-01-18	2751	54.000,00D
Honorários Contábeis	4-3-01-19	2779	18.144,00D
Telefonia	4-3-01-20	2115	4.799,88D
Energia Eletrica	4-3-01-21	2116	7.009,28D
Agua e Esgoto	4-3-01-22	2117	4.662,14D
Material de Consumo	4-3-01-24	2126	2.993,50D
Despesas c/ Cartório	4-3-01-27	2123	1.207,21D
Fretes e Carretos	4-3-01-30	2814	6.750,95D
=DESPESAS GERAIS			****103.876,53D

DESPESAS TRIBUTÁRIAS			
Contribuição social s/ lucro	4-3-02-03	2233	218.556,51D
Imposto Renda P. Jurídica	4-3-02-05	2227	382.473,89D
=DESPESAS TRIBUTÁRIAS			****601.030,40D

DESPESAS C/PESSOAL			
Salários e ordenados	4-3-03-03	1855	98.930,45D
Férias	4-3-03-08	1890	6.376,78D
13º Salário	4-3-03-09	1897	6.775,33D
FGTS	4-3-03-13	1925	7.613,87D
=DESPESAS C/PESSOAL			****119.696,43D

=T o t a l - DESPESAS ADMINISTRATIVAS

****824.603,36D

=T o t a l - Custos e Despesas

**2.518.416,30D

RESULTADO DO EXERCÍCIO

RECEITAS----->	3.937.114,48C
DESPESAS + RESULTADO----->	2.518.416,30D
LUCRO LÍQUIDO DO EXERCÍCIO:	***1.418.698,18

***** (XXXXX)*****

Junta Comercial do Estado do Rio de Janeiro

Empresa: L C I COMERCIO DE MATERIAL DE CONSTRUÇÃO E SERVIÇOS LTDA
NIRE: 336.0084757-5 Protocolo: 2025/00568979-7 Data do protocolo: 28/05/2025
CERTIFICO A EXATIDÃO DOS TERMOS DE ABERTURA E ENCERRAMENTO REGISTRADOS em 29/05/2025 SOB O Nº 00007002044.
Autenticação: 29B433C0F43752B4E0D68DDE068FAAD29E508007CA506ACDB242CA6AB81D5AF8
Para validar o documento acesse <https://www.jucerja.rj.gov.br/servicos/chanceladigital>, informe o nº de protocolo.



IMPORTA A PRESENTE DEMONSTRAÇÃO DE RESULTADO
COM LUCRO DE 1.418.698,18 (UM MILHÃO, QUATROCENTOS E DEZOITO MIL, SEISCENTOS E NOVENTA E
OITO Reais E DEZOITO CENTAVOS) DE ACORDO COM A DOCUMENTAÇÃO QUE NOS FOI APRESENTADA.

SÃO GONÇALO, 31 DE DEZEMBRO DE 2024

SIDNEY BARROS ROSA
Sócio Administrador
CPF: 10692212795

ANTONIO JOSE DOMINGOS ROLLA NETO
TEC.CONTABIL
CPF: 941.340.147-00 CRC: 071519/0-1

Junta Comercial do Estado do Rio de Janeiro

Empresa: L C I COMERCIO DE MATERIAL DE CONSTRUÇÃO E SERVIÇOS LTDA
NIRE: 336.0084757-5 Protocolo: 2025/00568979-7 Data do protocolo: 28/05/2025
CERTIFICO A EXATIDÃO DOS TERMOS DE ABERTURA E ENCERRAMENTO REGISTRADOS em 29/05/2025 SOB O Nº
00007002044.
Autenticação: 29B433C0F43752B4E0D68DDE068FAAD29E508007CA506ACDB242CA6AB81D5AF8
Para validar o documento acesse <https://www.jucerja.rj.gov.br/servicos/chanceladigital>, informe o nº de protocolo.



Endividamento Total

Passivo Circulante + Passivo não Circulante (Obrigações a LP)	1.132.478,08
Ativo	18.053.882,63
= 0,06	

Quanto menor, melhor. O capital de terceiros representa 6% do ativo total.

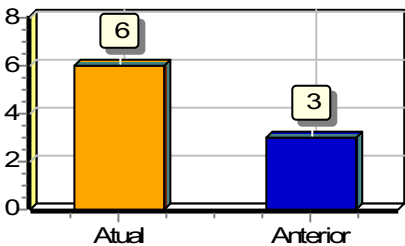

Solvência Geral

Ativo	18.053.882,63
Passivo Circulante + Passivo não Circulante (Obrigações a LP)	1.132.478,08
= 15,94	

Quanto maior, melhor. O investimento total equivale a 1594 % do capital de terceiros.

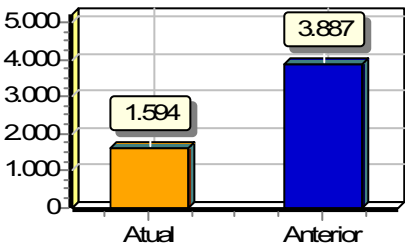

Liquidez Geral

Ativo Circulante + Ativo Realizável a LP	18.053.882,63
Passivo Circulante + Passivo Não-Circulante (Obrigações a LP)	1.132.478,08
= 15,94	

Quanto maior, melhor. A empresa possui R\$15,94 de ativo Circulante e ativo realizável a longo prazo para cada R\$1,00 de dívida total.

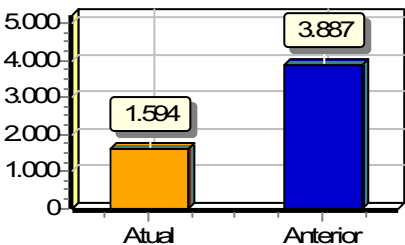

Liquidez Corrente

Ativo Circulante	18.018.027,63
Passivo Circulante	1.132.478,08
= 15,91	

Quanto maior, melhor. A empresa possui R\$15,91 de ativo circulante para cada R\$1,00 de dívida de curto prazo.

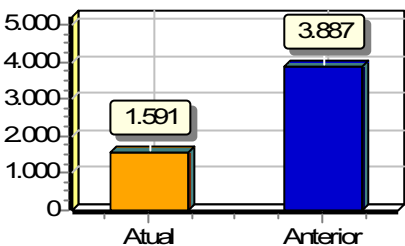

Liquidez Seca

Ativo Circulante - Estoques	17.600.266,91
Passivo Circulante	1.132.478,08
= 15,54	

Quanto maior, melhor. A empresa possui R\$15,54 de ativo circulante para cada R\$1,00 de dívida de curto prazo, sem comprometer os estoques.

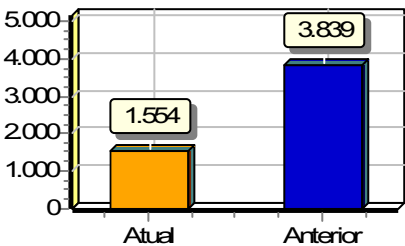

Sob as penas da lei, declaramos que as informações aqui contidas são verdadeiras e nos responsabilizamos por todas elas de acordo com a documentação que nos foi apresentada.

São Gonçalo, 31 de dezembro de 2024.

SIDNEY BARROS ROSA

Administrador

CPF:10692212795

RG:0203759501 Data de expedição:05/04/2005

Administrador

CONTADNIT ASSESSORIA CONTABIL LTDA

CRC:RJ-132268/O-2 CNPJ:09436212000190

ANTONIO JOSE DOMINGOS ROLLA NETO

Tec.Contabil

CPF:941.340.147-00 CRC:071519/0-1

RG:067127852 Data de expedição:26/08/2017

TERMO DE ENCERRAMENTO

O presente livro, com 50 páginas eletronicamente numeradas de 001 a 050, com número de ordem 6 e se destinou ao livro G - Diário Geral, referente ao período de escrituração de 01/01/2024 a 31/12/2024 da empresa L C I COMERCIO DE MATERIAL DE CONSTRUÇÃO E SERVIÇOS LTDA.

São Gonçalo, 28 de maio de 2025.



Assinado digitalmente pelo representante legal:
SIDNEY BARROS ROSA:106.922.127-95 - ADMINISTRADOR



Assinado digitalmente pelo contador:
ANTONIO JOSE DOMINGOS ROLLA NETO:941.340.147-00 - CONTADOR CRC: 07151901 /RJ